

Installasjon av FEBDOK klient.

Dette er en veiledning av installasjon av FEBDOK klient, versjon 7.0. Denne installasjonen er utført på Windows 10. Har du ikke Windows 10 kan skjermbildene avvike noe, men prinsippet er det samme.

Systemkrav for Febdok versjon 7:

- Access database Engine 2016 32- eller 64-bit
- .Net 4.8
- Internettilgang for lisensiering

Installasjonsfilen for klienten finner du på serveren hvor FEBDOK er installert. Har finner du en mappe som heter KlientSetup. Her finner du 2 filer:

- **Febdok_Klient.msi** eller **Febdok_Klient_x64.msi** er installasjon filen, den må kjøres fra samme sted hvor tekstfilen FebDokInstallDir.txt er.
- **FebDokInstallDir.txt** inneholder UNC-path til Febdok installasjonen og språk.

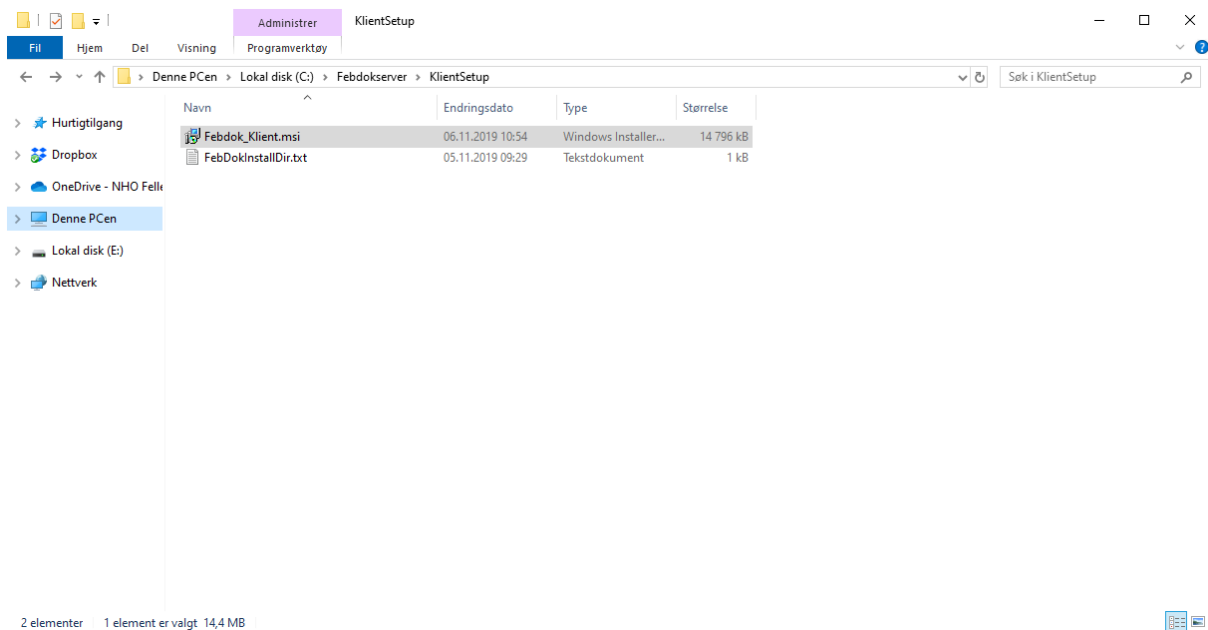

Figur 1

Denne veiledningen er om en vanlig klient installasjon og **Febdok_Klient_x64.msi** brukes i denne veiledningen. Denne må kjøres i samme plassering som **FebDokInstallDir.txt**. Installasjonen er på engelsk.

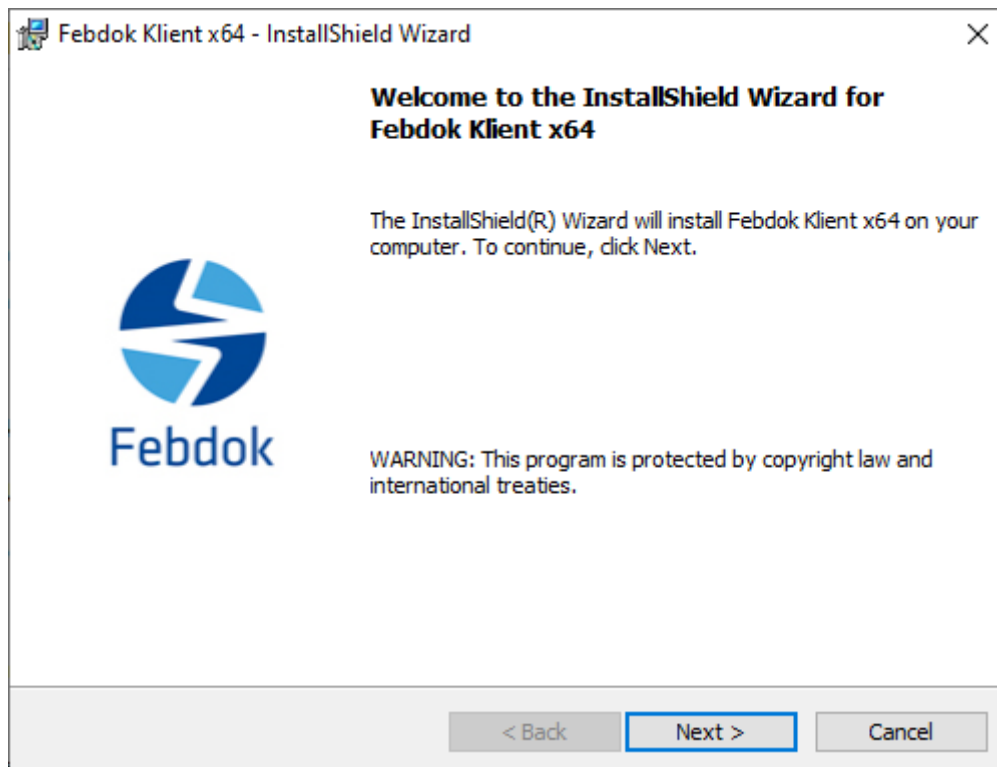

Figur 2

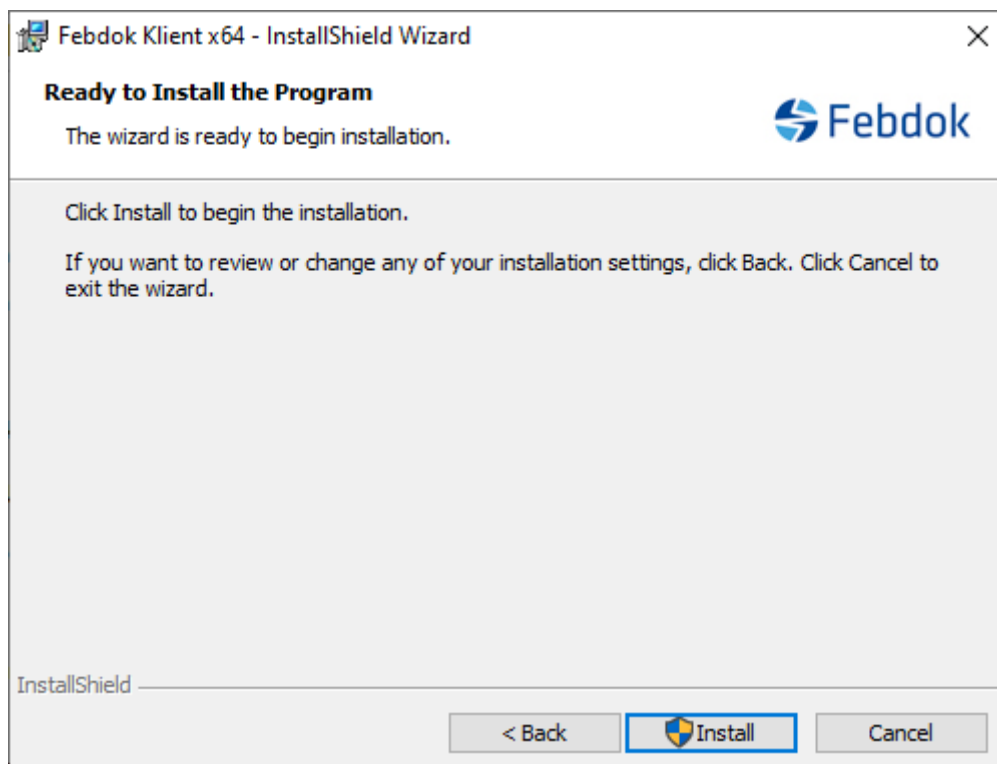

Figur 3 Velg leverandør av programmet. Dette er viktig og berører automatiske oppdateringer.

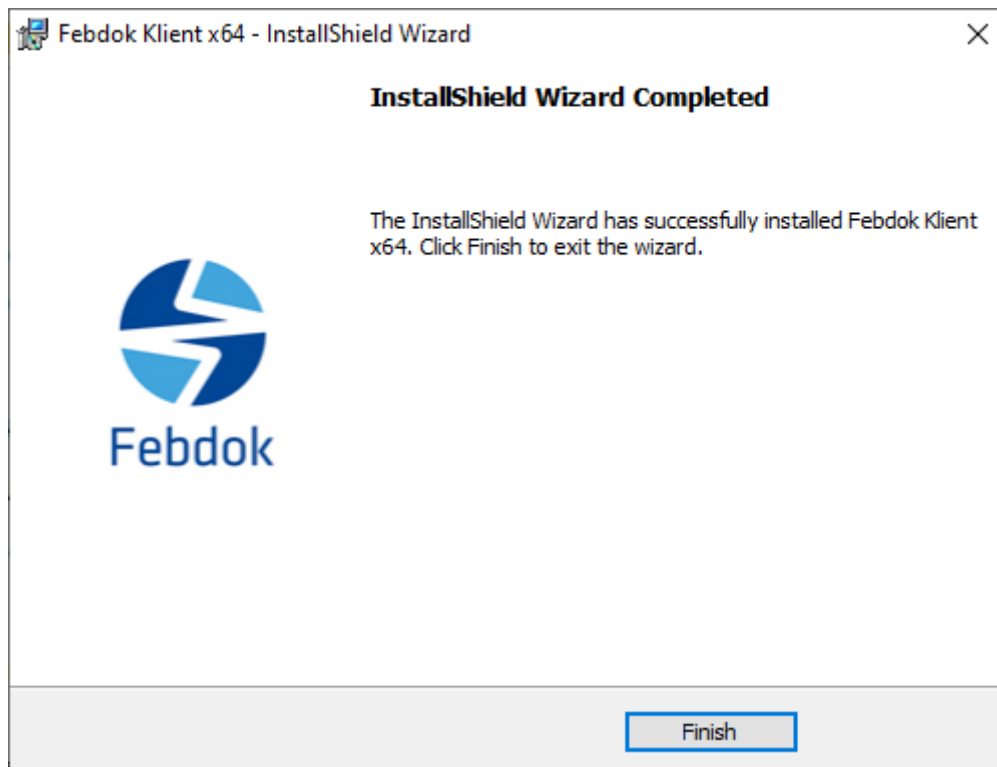

Figur 4 Trykk Finish



Figur 5 Dobbelt klikk for å starte FEBDOK

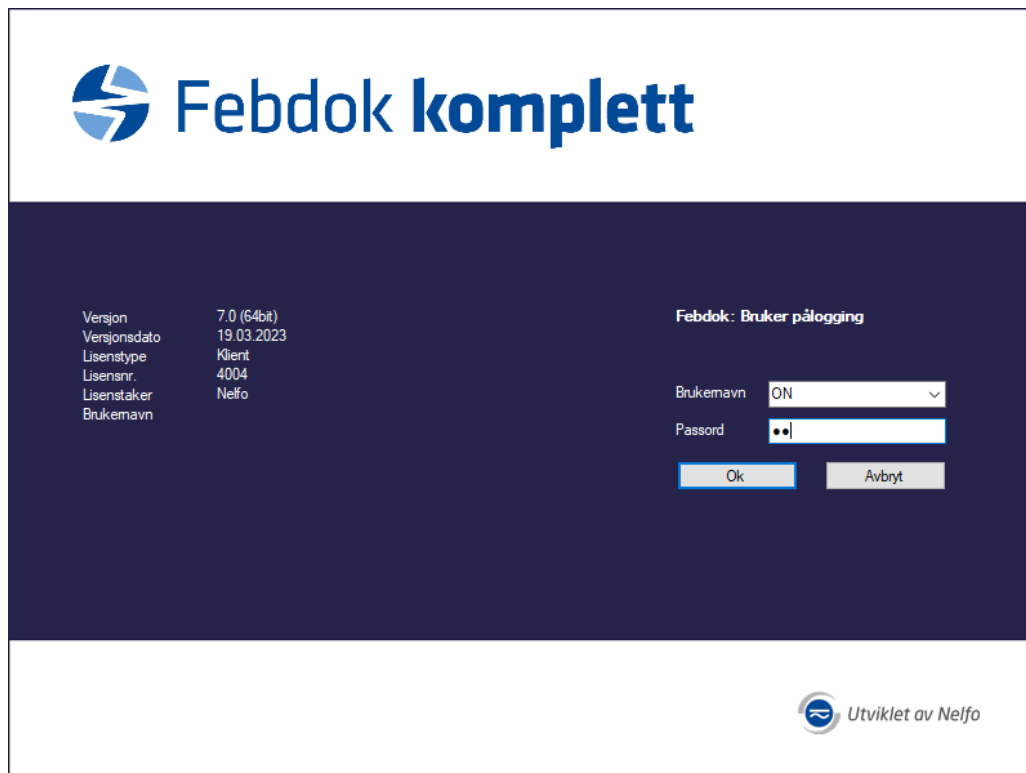

Figur 6 Logg på FEBDOK

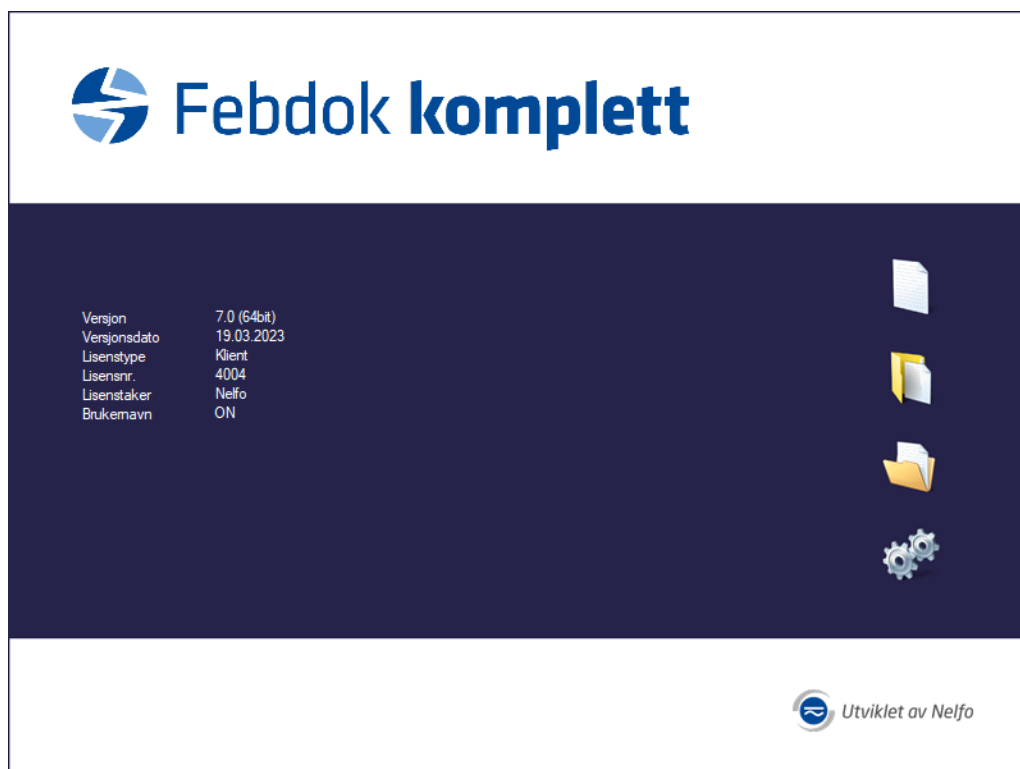

Figur 7 Du er nå logget på og vil se oppstart skjermen til FEBDOK.